



**PEMERINTAH KABUPATEN DHARMASRAYA
DINAS KESEHATAN
UPT PUSKESMAS SUNGAI RUMBAI**

Alamat : Jalan Perintis Jorong Balai Timur Kec. Sungai Rumbai
Telp : 082174522806 Email : hc.sungai.rumbai@gmail.com Kode Pos : 27684

KEPUTUSAN KEPALA UPT PUSKESMAS SUNGAI RUMBAI

Nomor : 100.3.3/001/KPTS/HC-SR/I/2025

TENTANG

IMPLEMENTASI INTEGRASI PELAYANAN KESEHATAN PRIMER (ILP)

UPT PUSKESMAS SUNGAI RUMBAI TAHUN 2025

KEPALA UPT PUSKESMAS SUNGAI RUMBAI,

- Menimbang** :
- a. bahwa transformasi pelayanan kesehatan kesehatan primer merupakan salah satu pilar transformasi kesehatan yang difokuskan pada pemenuhan kesehatan berdasarkan siklus hidup yang mudah diakses dan terjangkau sampai pada tingkat masyarakat, keluarga dan individu;
 - b. bahwa pegawai yang melaksanakan rencana kegiatan integrasi pelayanan kesehatan primer merupakan upaya untuk mengkoordinasikan berbagai pelayanan kesehatan masyarakat yang esensial dalam mewujudkan pelayanan kesehatan yang komperhensif, berkesinambungan dan berkualitas;
 - c. bahwa Dinas Kesehatan Kabupaten Dharmasraya telah menetapkan UPT Puskesmas Sungai Rumbai sebagai salah satu lokus pelaksanaan integrasi pelayanan kesehatan primer;
 - d. bahwa sehubungan dengan poin a, b, dan c di atas, perlu ditetapkan Surat Keputusan Kepala UPT Puskesmas Sungai Rumbai tentang Implementasi Integrasi Pelayanan Primer (ILP) UPT Puskesmas Sungai Rumbai Tahun 2024.

Mengingat

- : 1. Undang – Undang Nomor 17 Tahun 2023 tentang Kesehatan;
2. Peraturan Menteri Kesehatan RI Nomor 4 Tahun 2019 tentang Standar Teknis Pemenuhan Mutu Pelayanan Dasar pada Standar Pelayanan Minimal Bidang Kesehatan;
3. Peraturan Menteri Kesehatan Republik Indonesia Nomor 30 Tahun 2020 tentang Organisasi Dan Tata Kerja Unit Pelayanan Kesehatan Kementerian Kesehatan sebagaimana telah diubah dengan Peraturan Menteri Kesehatan Republik Indonesia Nomor 13 Tahun 2023 tentang Perubahan atas Peraturan Menteri Kesehatan Nomor 30 Tahun 2020 tentang Organisasi dan Tata Kerja Unit Pelayanan Kesehatan kementerian Kesehatan;
4. Peraturan Menteri Kesehatan RI Nomor 19 Tahun 2024 tentang Pusat Kesehatan Masyarakat.
5. Keputusan Menteri Kesehatan Republik Indonesia Nomor HK.01.07/MENKES/2015/2023 Tentang Petunjuk Teknis Integrasi Pelayanan Kesehatan Primer;
6. Keputusan Kepala Dinas Kesehatan Kabupaten Dharmasraya Nomor 100.3.3.2/978.a/Dinkes-2024 tentang Penetapan Puskesmas dalam Penerapan Integrasi Pelayanan Primer (ILP) di Kabupaten Dharmasraya Tahun 2024.

MEMUTUSKAN**Menetapkan**

- : KEPUTUSAN KEPALA UPT PUSKESMAS SUNGAI RUMBAI TENTANG IMPLEMENTASI INTEGRASI PELAYANAN PRIMER (ILP) UPT PUSKESMAS SUNGAI RUMBAI TAHUN 2025

KESATU

- : Menetapkan pelaksanaan integrasi pelayanan kesehatan primer di UPT Puskesmas Sungai Rumbai sesuai dengan Keputusan Menteri Kesehatan Republik Indonesia Nomor HK.01.07/MENKES/2015/2023 Tentang Petunjuk Teknis Integrasi Pelayanan Kesehatan Primer.

- KEDUA** : Melakukan sosialisasi dan koordinasi dengan lintas sektor dan masyarakat terkait implementasi integrasi pelayanan kesehatan primer.
- KETIGA** : Mengorganisir jejaring Pusat Kesehatan Masyarakat untuk melaksanakan pelayanan kesehatan sesuai dengan petunjuk teknis integrasi pelayanan kesehatan primer.
- KEEMPAT** : Keputusan ini berlaku sejak tanggal ditetapkan dengan ketentuan apabila di kemudian hari ternyata terdapat kekeliruan dan kesalahan dalam penetapan keputusan ini akan diperbaiki sebagaimana mestinya.

Ditetapkan di : Sungai Rumbai
Tanggal : Januari 2025

KEPALA,



YULMIANA DWI

LAMPIRAN : KEPUTUSAN KEPALA UPT PUSKESMAS SUNGAI RUMBAI
 NOMOR : 100.3.3/ 001 /KPTS/HC-SR/I/2025
 TANGGAL : 02 JANUARI 2025
 TENTANG : IMPLEMENTASI INTEGRASI PELAYANAN KESEHATAN PRIMER (ILP) UPT PUSKESMAS SUNGAI RUMBAI TAHUN 2025

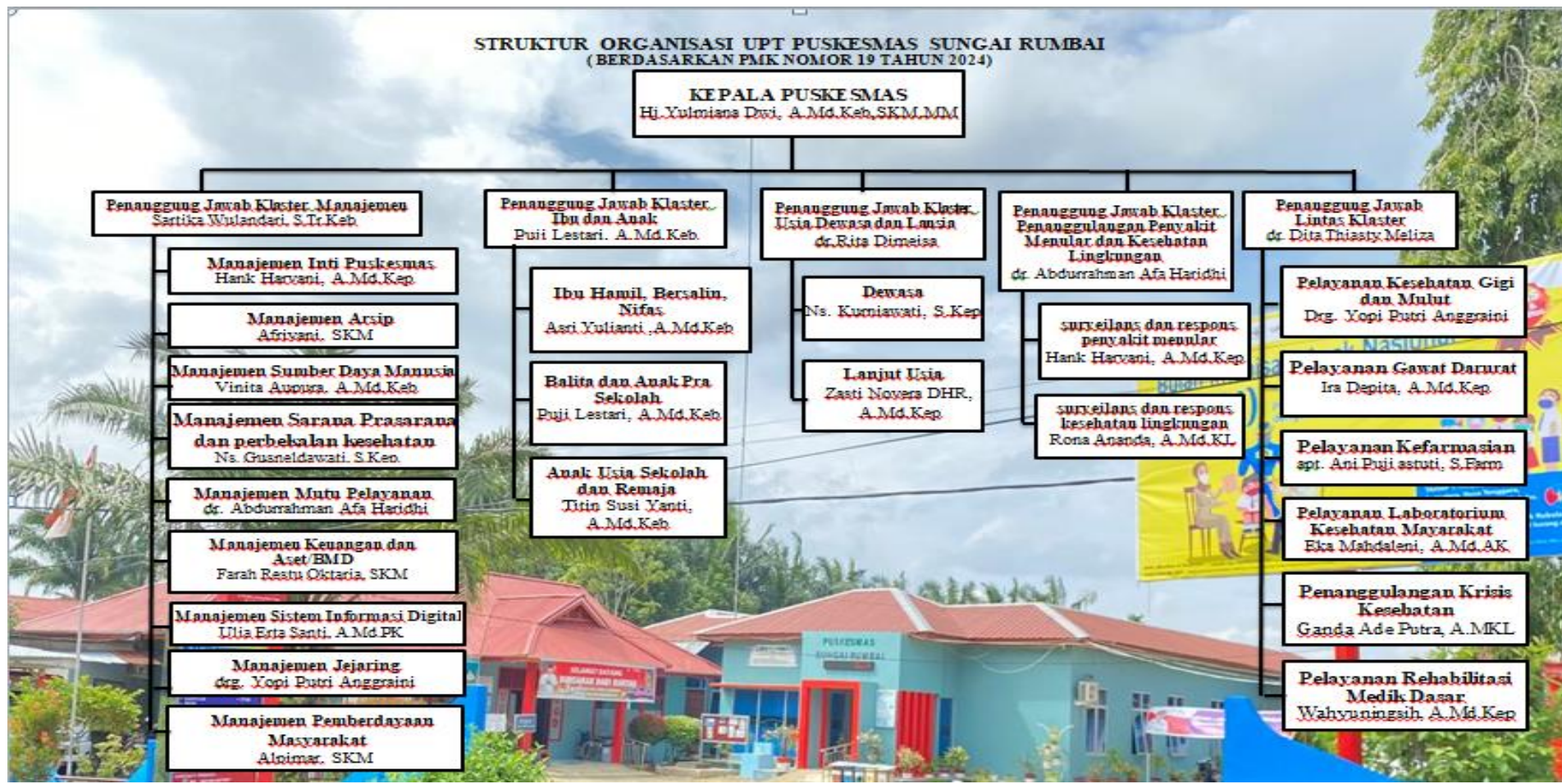

LAMPIRAN II : KEPUTUSAN KEPALA UPT PUSKESMAS SUNGAI RUMBAI
NOMOR : 100.3.3/001 /KPTS/HC-SR/I/2025
TANGGAL : 02 JANUARI 2025
TENTANG : IMPLEMENTASI INTEGRASI PELAYANAN KESEHATAN
PRIMER (ILP) UPT PUSKESMAS SUNGAI RUMBAI TAHUN
2025

KEPALA PUSKESMAS : Hj. Yulmiana Dwi, A.Md.Keb,
SKM, MM

I. KLASTER MANAJEMEN : Sartika Wulandari, S.Tr.Keb

A. Manajemen Inti Puskesmas : Hank Harvani, Amd.Kep
- Puji Lestari, Amd.Keb, SKM
- Zasti Novera DHR, Amd. Kep
- Pharamita Rusdi, Amd.Keb

B. Manajemen Arsip : Afriyani, SKM
- Pharamita Rusdi, Amd.Keb
- Rina Novianti, SKM
- Titik Ratna Sari, A.Md.RM
- Ns. Yetnita, S.Kep
- Arpison, A.Md.Kep
- Exis Try Untari,SKM

C. Manajemen Sumber Daya Manusia : Vinita Aupura, AMd.Keb
- Rina Novianti, SKM
- Arpison, A.Md.Kep

D. Manajemen Sarana, Prasarana dan
Perbekalan Kesehatan : Ns. Gusneldawati, S.Kep
- Bambang HZ, A.Md.KG
- Jeki S,AMd.KL
- Yesi Nofriza, AMd.Keb

E. Manajemen Mutu Pelayanan : dr. Abdurrahman Afa Haridhi
- Apt. Osa Yalinda, S.Farm
- Drg. Yopi Putri A
- Ulia Erta Santi, A.Md.PK
- Titin Susi Yanti, A.Md.Keb
- Ratna Julita, A.Md.Keb
- Wulan Cahyani, A.Md.AK
- Apt. Ani Puji Astuti, S.Farm
- Visca, Angeles, A.Md. Farm
- Dila Aprima S, A.Md.Keb

- F. Manajemen Keuangan dan Aset/BMD : Farah Restu Oktaria, SKM
 - Ridha Siswanti, AMd.Kep
 - Citra Sonnallya, Amd.Farm
 - Exis Try Untari, SKM
- G. Manajemen Sistem Informasi Digital : Ulia Erta Santi, Amd. PK
 - Ns. Yetnita, S.Kep
 - Ratna Julita, AMd.Kep
 - Arpison, A.Md.Kep
- H. Manajemen Jejaring : drg. Yopi Putri Anggraini
 - Bambang HZ, A.Md.KG
 - Rina Novianti, SKM
 - Ganda Ade Putra, AMKL
- I. Manajemen Pemberdayaan Masyarakat : Alpimar, SKM
 - Rina Novianti, SKM
 - Arpison, Amd.Kep
- II. KLAS TER IBU DAN ANAK : Puji Lestari, Amd.Keb, SKM
 A. Ibu Hamil, Bersalin, Nifas : Asri Yulianti, Amd.Keb
 B. Balita dan Anak Prasekolah : Puji Lestari, Amd.Keb
 C. Anak Usia Sekolah dan Remaja : Titin Susiyanti, Amd.Keb
- III. KLAS TER USIA DEWASA DAN LANSIA : dr. Rita Dimeisa
 A. Usia Dewasa : Ns. Kurniawati, S.Kep
 B. Lanjut Usia : Zasti Novera DHR, Amd.Kep
- IV. KLAS TER PENANGGULANGAN PENYAKIT MENULAR : dr. Abdurrahman Afaharidhi
 A. Surveilans dan respons penyakit menular : Hank Harvani, Amd.Kep
 B. Surveilans dan respons Kesehatan Lingkungan : Rona Ananda, AMKL
- V. KLAS TER LINTAS KLAS TER : dr. Dita Thiasty Meliza
 A. Pelayanan Kesehatan Gigi dan Mulut : drg. Yopi Putri Anggraini
 B. Pelayanan Gawat Darurat : Ira Depita, Amd.Kep

- C. Pelayanan Kefarmasian : Apt. Ani Puji Astuti, S.Farm
D. Pelayanan Laboratorium Kesehatan Masyarakat : Eka Mahdaleni, A.Md.Keb
E. Penanggulangan Krisis Kesehatan : Ganda Ade Putra, AMKL
F. Pelayanan Rehabilitasi Medik Dasar : Wahyuningsih, Amd.Kep

VI. Penanggung Jawab Pustu

- A. Nagari Kurnia Koto Salak : Yesi Nofriza, Amd.Keb
Erwin Setia Agus, Amd.Kep
B. Nagari Kurnia Selatan : Fitri Susmeri, Amd.Keb
Roza Fitriyanti, Amd.Kep
C. Nagari Sungai Rumbai : Febry Amelia, Amd.Keb
Eko Setia Budi, Amd.Kep
D. Nagari Sungai Rumbai Timur : Dilla Aprimasari, Amd.Keb
Ns. Elza Nuraini, S.Kep

KEPALA,



YULMIANA DWI